Deruupanda

DEADLY inside

by Deruu RioTa

Ep.139: CORRUPTED

DesimeWebtoon

TEAM

@deruuyo

@caendor

@sagittart

@a.h_art

@shizinyan

SEMENTARA AKU TUNGGANG LANGGANG NYARI ANAK ITU...

TERNYATA KAU MALAH MEMPENGARUHI...
DAN MENGAJAKNYA BERMAIN DISINI!

TU-TUNGGU SEBENTAR PAK GURU
AKU BISA

GREB!
JELASINNYA NANTI SAJA!

YANG PENTING SEKARANG, KAMU JANGAN DEKAT-DEKAT DIA!

MANUSIA BIASA SEPERTIMU TIDAK AKAN SADAR
KALAU SI PEMALAS ITU SEDANG BERUSAHA MENANAMKAN SIFAT MALAS DALAM DIRIMU!

PAK GURU BICARA APA SIH!?
KALAU SOAL MAIN GAME, INI BUKAN SALAHNYA! AKU YANG MENGAJAKNYA!

PAK GURU!!!
DIAM DISANA!
BWETS!

DAN KAU...
SUDAH KUBERI MAKAN, SUDAH KUBERI TEMPAT BERTEDUH...

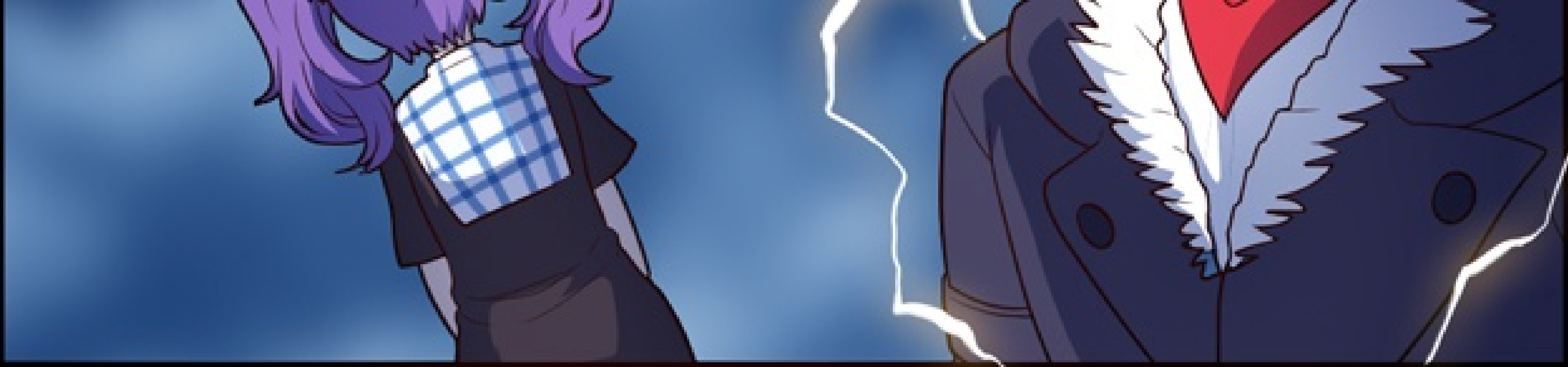

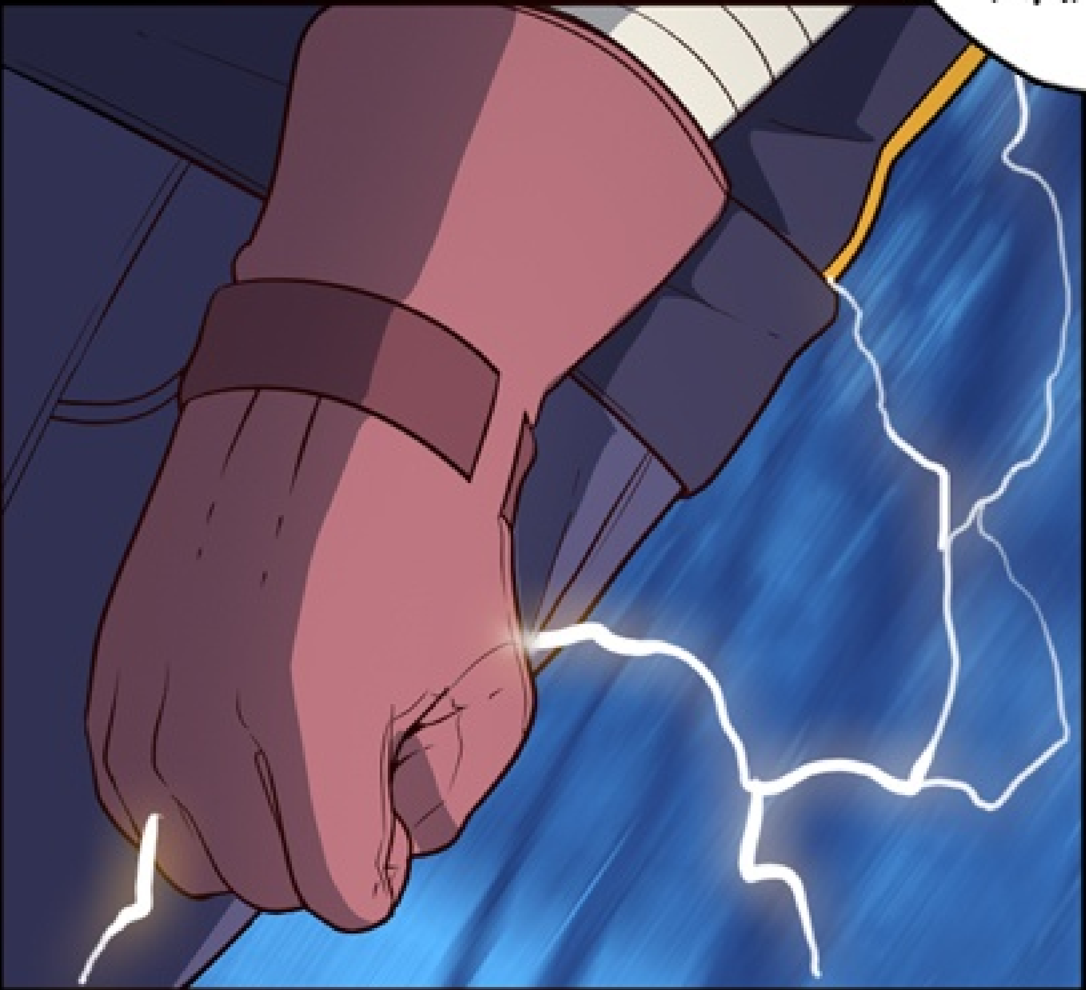
TAPI SEKARANG KAU MALAH MELAKUKAN HAL SEPERTI INI PADA ANAK DIDIKKU!?

SEBAGAI SEORANG GURU

TAKKAN KUBIARKAN KAU MELAKUKAN ITU!!!
COMET PUNCH!

SREK!!!
!?
VERHURN MODUM!

DUEEESH!!!

DHAAAR!!!
WUAAA!!!

A-
APA ITU BENAR PAK GURU...!?
UNTUNG AKU SELALU NGERJAIN TUGASNYA!

DAN BONEKA ANAK ITU BERGERAK!?
RASANYA JUGA AKU PERNAH MELIHAT BONEKA ITU SEBELUMNYA

SIAPA SEBENARNYA MEREKA INI!?
DIMANA YA...?

APA AKU PERNAH BERTEMU DENGAN ANAK ITU DULU?
UKH...!

APA-APAAN AURA LAMBAT INI!?
KNOWLEDGE!

!
SLOTH MASUK KE MODE BERTARUNG YANG SERIUS!
CEPAT PANGGIL YANG LAIN!!!

TAKKAN
KUBIARKAN

SI PEMALAS ITU MERUSAK SEMUANYA!

BICARA DENGAN SIAPA DIA INI-
DAN KAU MARCO!

MAMAMU SANGAT KHAWATIR DAN POLISI SUDAH BERDATANGAN
TETANGGAMU SAMPAI MENGIRA ADA KASUS BESAR YANG TERJADI!

KAU HARUSNYA MALU KARENA LARI DARI MASALAHMU!

JANGAN DENGARKAN DIA
!?

SHEEESH...

TIDAK APA-APA KOK...

KALAU KITA SESEKALI MENINGGALKAN MASALAH KITA
PERGI MAIN, TIDUR, ATAU LIBURAN

KARENA HIDUP INI SAJA SUDAH SUSAH

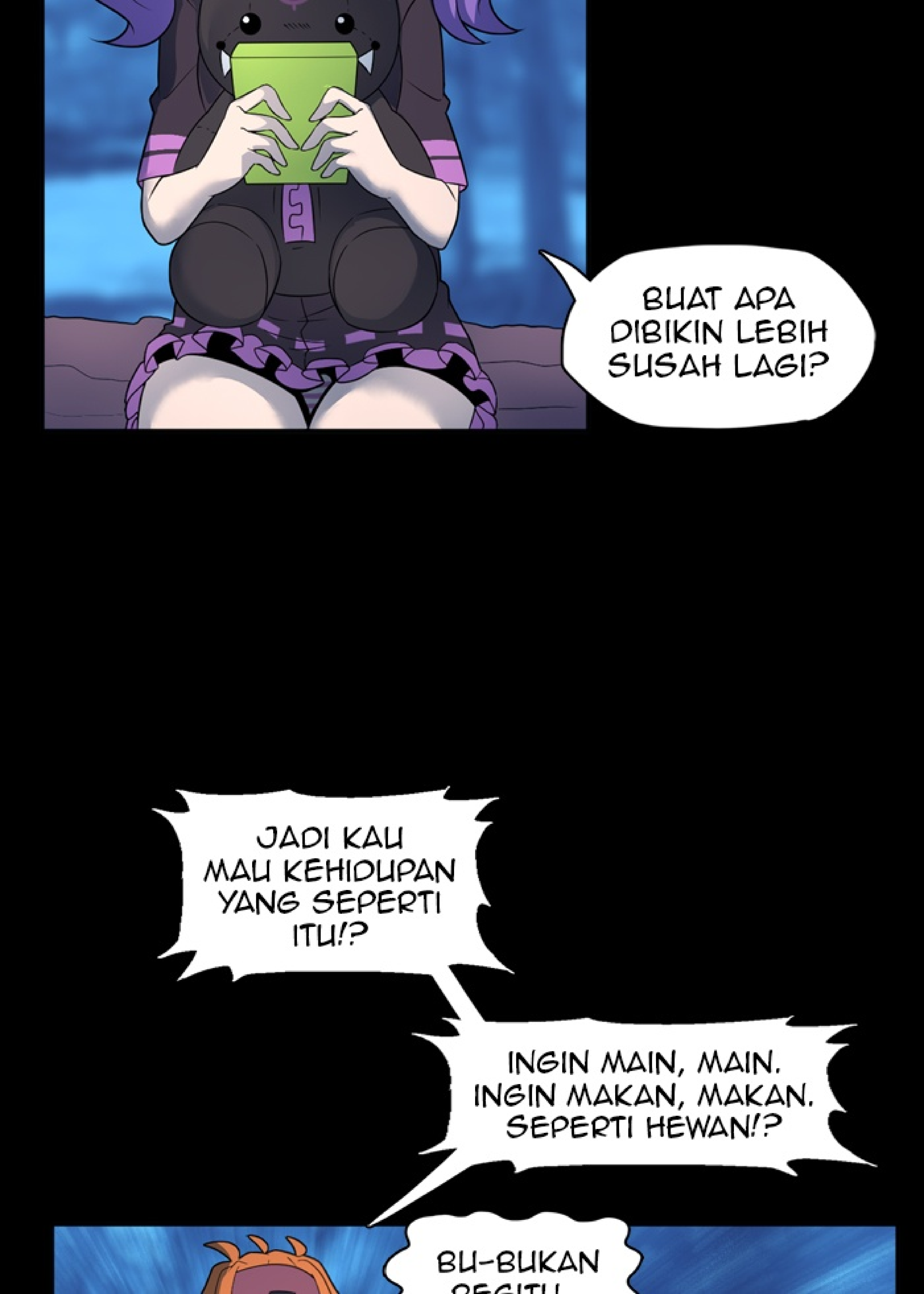
BUAT APA DIBIKIN LEBIH SUSAH LAGI?
JADI KAU MAU KEHIDUPAN YANG SEPERTI ITU!?
INGIN MAIN, MAIN. INGIN MAKAN, MAKAN. SEPERTI HEWAN!?
BU-BUKAN

BEGITU...
AKU MEMANG TIDAK BERNIAT IKUT CAMPUR SOAL MASALAHMU
TAPI COBA PIKIRKAN JUGA PENGORBANAN MAMAMU!
ADA RIBUT-RIBUT APA INI!?

TEMAN-TEMAN...
BERUSAHALAH UNTUK MEMBAHAGIAKAN DIA JUGA!
BERJUANGLAH KALAU KAU INI MEMANG LAKI-LAKI!

PAKAI OTAKMU DAN HADAPI MASALAHMU DENGAN JANTAN!
JANGAN MALAH KABUR SAMBIL MENANGIS BEGITU!!!

MEMANGNYA HANYA KARENA DIA LAKI-LAKI
JADI HARUS SELALU TEGAR, BEGITU?
!

KARENA LAKI-LAKI LANTAS NGGAK BOLEH MERASA TERTEKAN, DAN MENANGIS?
KALIAN PARA

KEBAJIKAN HANYA MENGINGINKAN YANG BAIK-BAIK SAJA
MEREKA ITU MASIH MANUSIA

BUKAN KARAKTER GAME YANG BISA DIPAKSA BERJUANG SAMPAI MATI
MERASA LELAH, STRESS DAN TIDAK SEMANGAT ITU WAJAR!

AKU TIDAK SUKA KAU IKUT BICARA SAAT SEDANG MENDIDIKNYA!

BIAR KUHAJAR KAU SUPAYA DIAM!!!
JANGAN!!!

HENTIKAN KAK DILIGENCE!

KAMI TAHU KAKAK TIDAK SUKA ROH DOSA!
TAPI KITA PARA KEBAJIKAN JANGAN SAMPAI JADI SAMA DENGAN MEREKA!
LAGIPULA

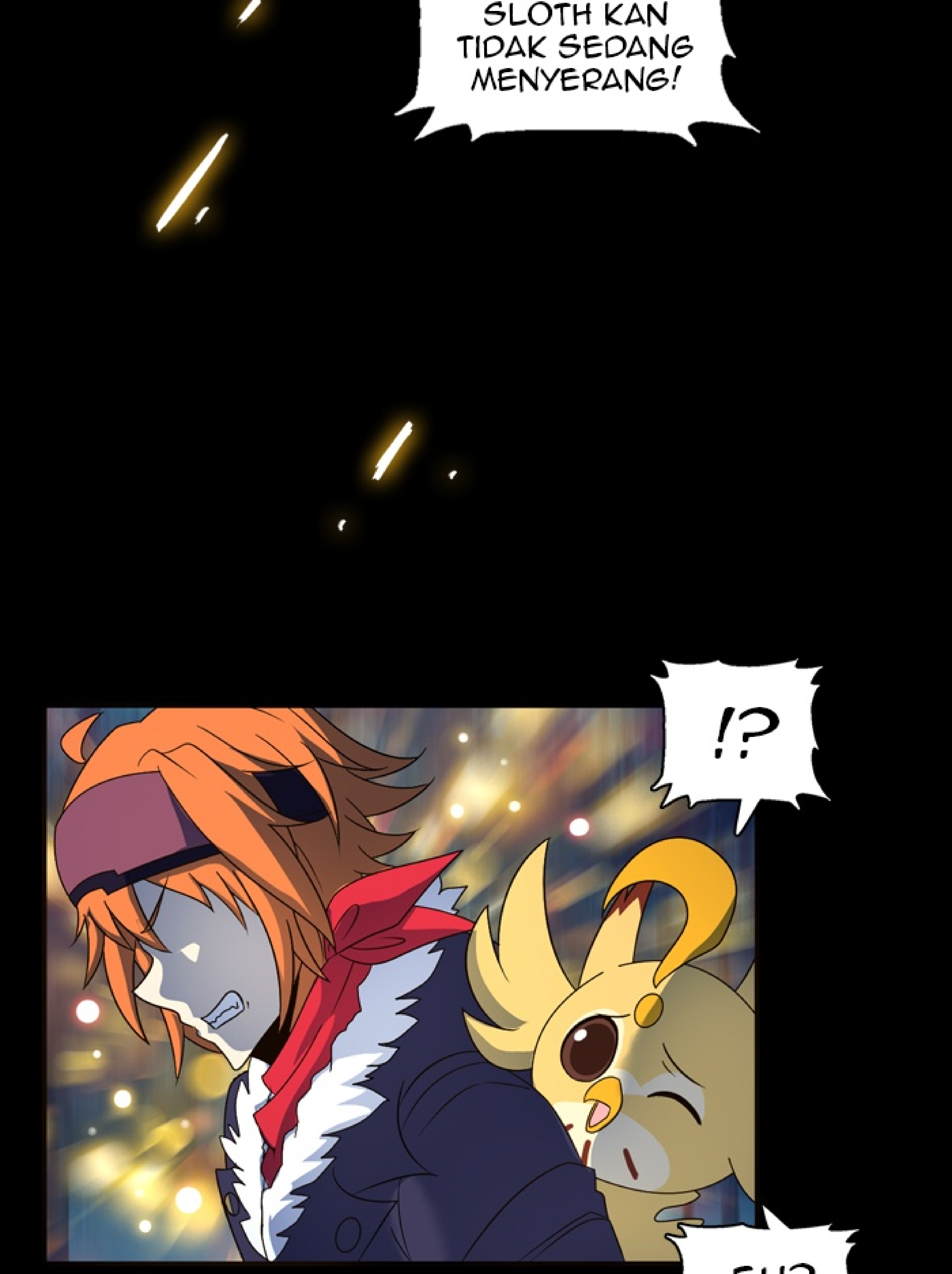
SLOTH KAN TIDAK SEDANG MENYERANG!
!?

EH?
BARUSAN...
APA CUMA PERASAANKU SAJA!?

KAK DILIGENCE

PUNYA SETITIK AURA WRATH DALAM DIRINYA!

AAAH...

PADAHAL SUDAH HAMPIR SEMPURNA
TAPI GEJOLAKNYA TERJADI LAGI

PASTI SI DILIGENCE

BERTAHANLAH, INDUSTRIAM
DAN CEPATLAH SADARI KELEMAHAN KITA SEBAGAI KEBAJIKAN

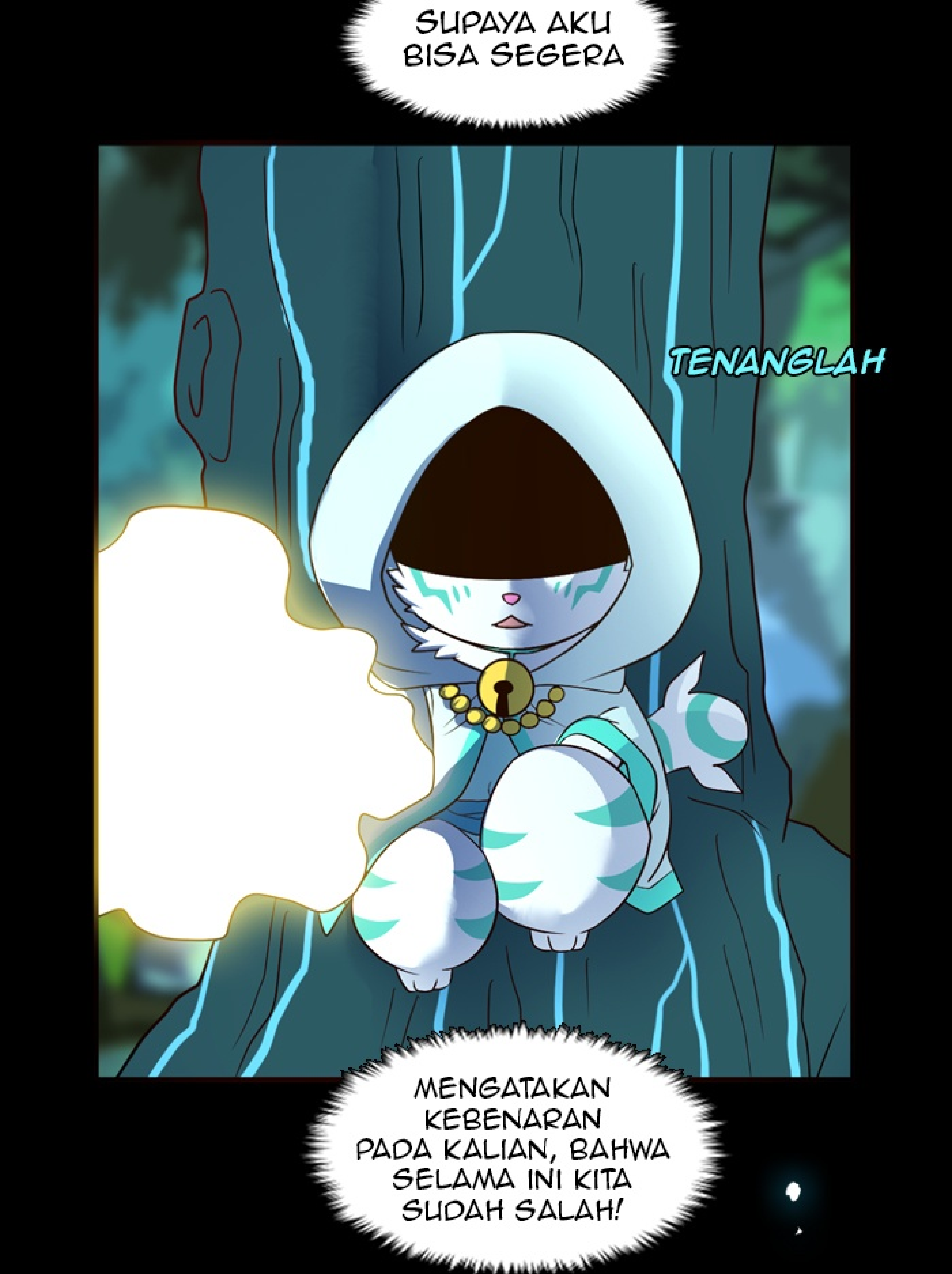
SUPAYA AKU BISA SEGERA
TENANGLAH
MENGATAKAN KEBENARAN PADA KALIAN, BAHWA SELAMA INI KITA SUDAH SALAH!

SUDAH! LEPASKAN AKU!
KENAPA KALIAN INI!?
SRUK!

KOK MALAH MEMBUATKU JADI SEPERTI YANG BERSALAH DISINI!?

BUANG-BUANG WAKTU SAJA!

AYO KUANTAR KAU PULANG-
AKU TIDAK MAU!!!
BWETS!

TADI PADAHAL AKU SUDAH BERNIAT UNTUK KEMBALI KE RUMAH
TAPI SEKARANG, APA GUNANYA!?

TOH PADA AKHIRNYA SEMUA YANG KULAKUKAN TIDAK AKAN DIHARGAI
BAIK ITU BELAJAR, MAUPUN ISTIRAHAT!

SEKARANG, GURUKU SENDIRI KECEWA PADAKU!
DAN MAMAKU PASTI SUDAH MENUNGGU DENGAN SEGUDANG OMELAN

AKU SUDAH BELAJAR BERJAM-JAM, MENGORBANKAN WAKTU BERMAINKU
SAMPAI DISEBUT ANTI SOSIAL KARENA TIDAK PUNYA TEMAN

SELALU SAJA BELAJAR
BELAJAR
BELAJAR!!!
AKU HANYA INGIN WAKTU SANTAI SEDIKIT, APA TIDAK BOLEH!?

GR
!!!
AURA KEMALASAN!?

SLOTH! HENTIKAN!!!
AKU TIDAK MELAKUKAN APAPUN
TERLALU MALAS UNTUK IKUT CAMPUR
TADINYA PADAHAL AURA KEMALASANNYA HAMPIR TIDAK ADA

YANG MENONJOL HANYA AURA KETEKUNAN MILIKMU, DAN SEDIKIT AURA DETERMINATION
KAULAH
YANG MEMAKSANYA

SAMPAI JADI
SEPERTI ITU

!?
ITU
TIDAK
MUNGKIN...

KEBAJIKAN TIDAK AKAN MUNGKIN MENGUNDANG DOSA!
TADI KAU BILANG 'SEDIKIT' AURA DETERMINATION KAN?

ITU DIA!
DETERMINATION! BANTU AKU!
E-EH?

KITA PERKUAT TEKAD ANAK INI DAN TEKAN AURA SLOTH!

TA- TAPI...

DETERMINATION!!!
UGH!

TIDAK...!
KENAPA JUGA AKU HARUS MEMBAHAGIAKAN MAMAKU!?

BAGAIMANA DENGAN KEBAHAGIAANKU SENDIRI!?
KETIKA SUATU KETEKUNAN DAN TEKAD DIPAKSAKAN SAMPAI MELEBIHI BATAS
MUSTAHIL...!?

BUKANNYA
LENYAP

AURA SLOTH,
MENYATU DENGAN
AURA DETERMINATION
DAN AURAKU!?

INGIN RASANYA MENYELESAIKAN MASALAHKU HARI INI JUGA
TAPI KOK...

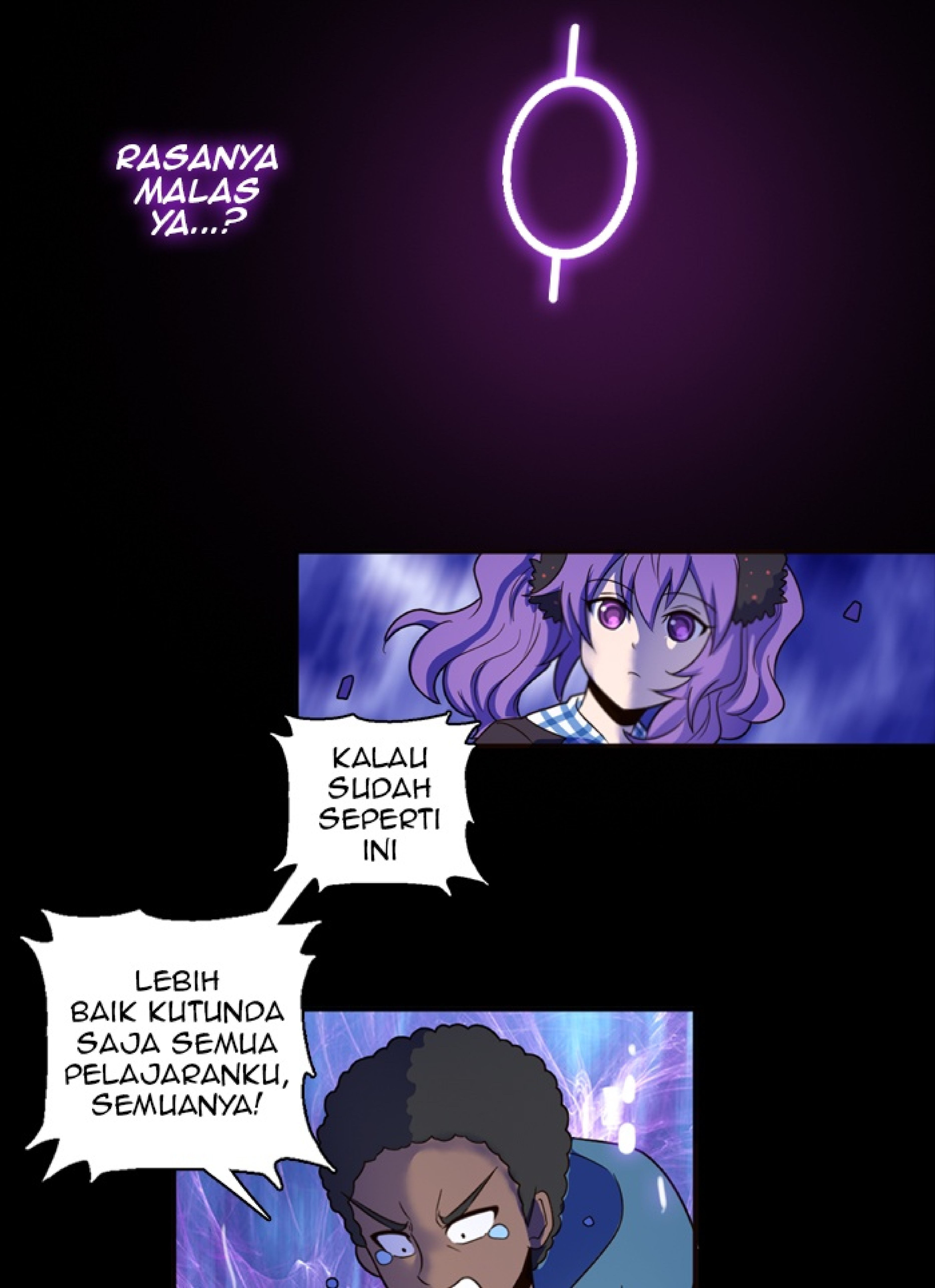
RASANYA MALAS YA...?
KALAU SUDAH SEPERTI INI
LEBIH BAIK KUTUNDA SAJA SEMUA PELAJARANKU, SEMUANYA!

MAU DIKERJAKAN PUN, PALING-PALING NGGAK DIHARGAI!
KERJAKAN SEMUANYA NANTI SAJA
SELAMA ADA

SELAMA ADA HARI ESOK, KENAPA HARUS SEKARANG?

DELAY IT!
POSTPONE IT!
TUNDA SAJA!!!
CANCEL IT!

UNTIL
SAMPAI SEMUANYA TERLAMBAT!
IT'S TO LATE!

CORRUPTED FUSION SUMMON!

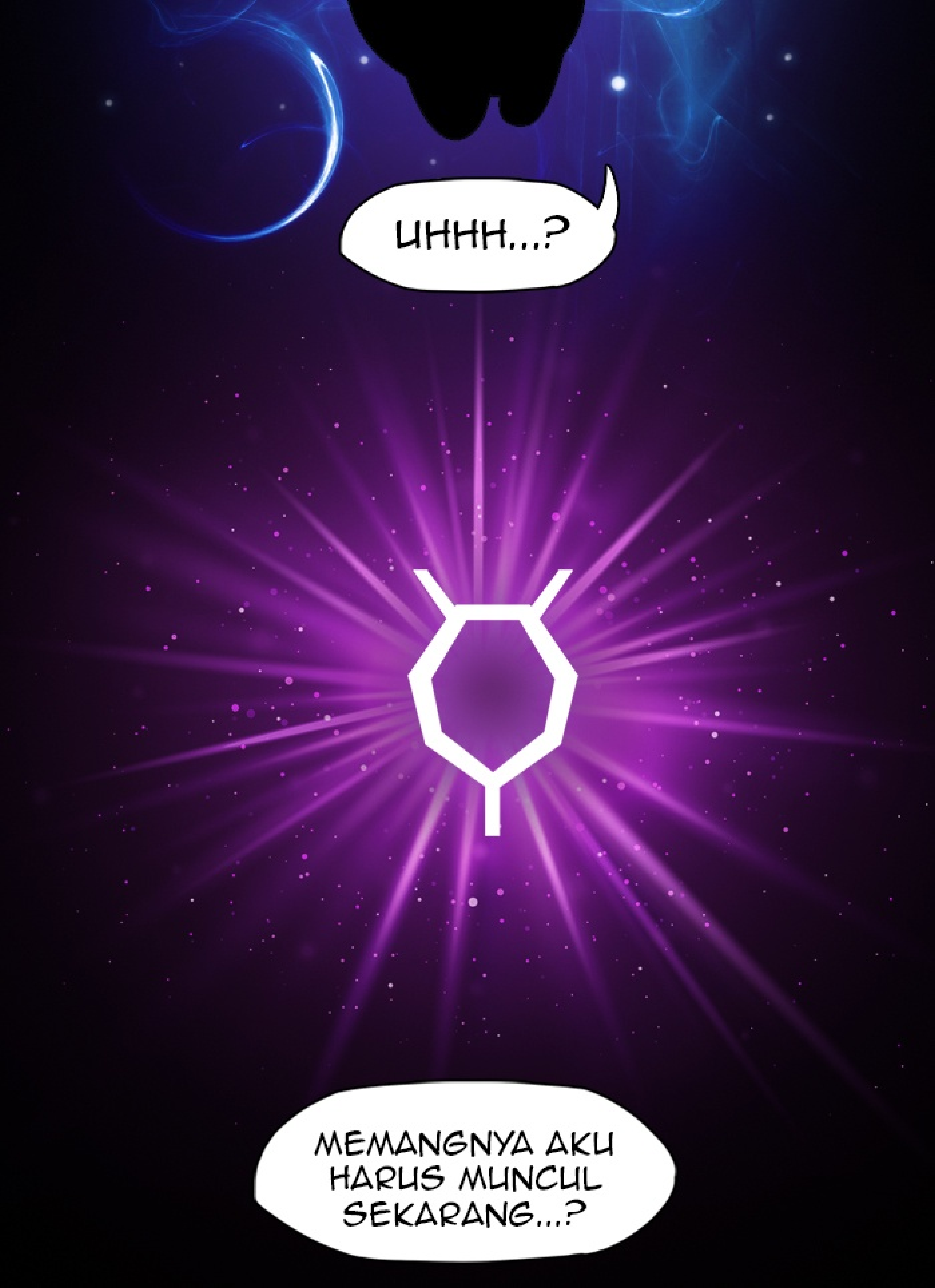
UHHH...?
MEMANGNYA AKU HARUS MUNCUL SEKARANG...?

CHAPTER 139| END

Like dan Komen
SUPAYA TANGAN AUTHOR DIBERI KEKUATAN UNTUK PULIH DENGAN MENCUBIT PIPI RION

MINGGU DEPAN
KAMI TIM DESIME IJIN
ISTIRAHAT SEMINGGU
YA~ (URUSAN EVENT DAN
LAINNYA)

KEMBALI TANGGAL
22 SEPTEMBER 2019

(MAKASI TEMAN-TEMAN
YANG BAIK DAN BERKILAUAN)